ÚZEMNÍ PLÁN PÍSAŘOV právní stav po změně č. 1
Koordinační výkres

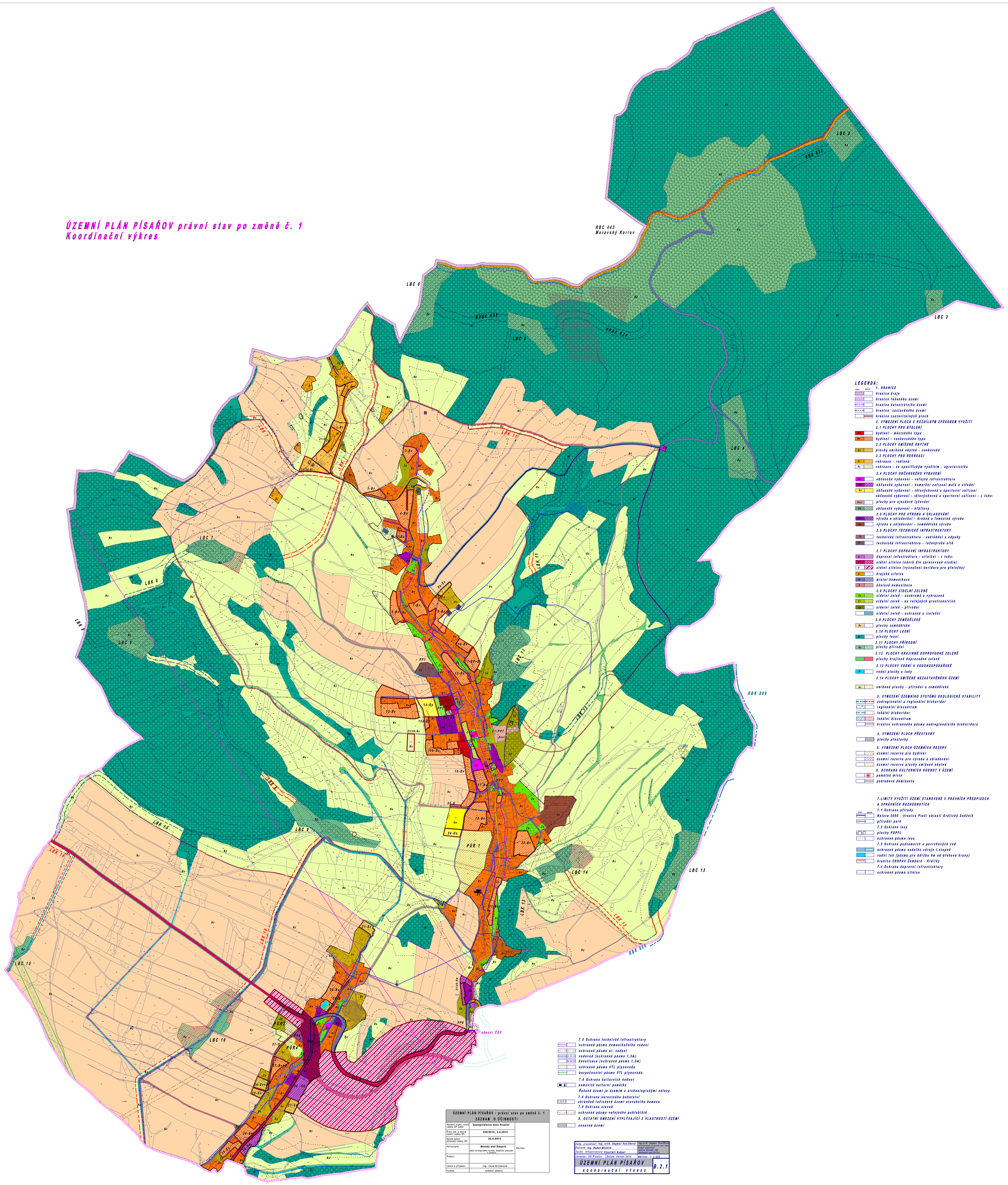

ÚZEMNÍ PLÁN PÍSAŘOV - právní stav po změně č. 1 ZÁZNAM O ÚČINNOSTI		
Správní orgán, který změnu ÚP vydal:	Zastupitelstvo obce Písařov	Razítko:
Číslo jed. a datum vydání změny ÚP:	240/2014, 3.6.2014	
Datum nabytí účinnosti změny ÚP:	23.6.2014	
Pořizovatel:	Městský úřad Šumperk- odbor strategického rozvoje, územního plánování a investic	
Podpis:		
Změnu provedl:	Ing. Irena Bittnerová	
Funkce:	vedoucí odboru	

Zodp. projektant: Ing. arch. Dagmar Vaníčková	Ing.arch. Dagmar Vaníčková autorizovaná architekt pro obor územní plánování
Dopracoval: Ing. Marek Mikšík	Ing. Marek Mikšík
Techn. infrastruktura: Vlastimil Kašpar	Vlastimil Kašpar
Investor: OÚ Písařov Datum: Červen 2014	Měřítko: 1: 5 000
ÚZEMNÍ PLÁN PÍSAŘOV	B.2.1
KOORDINAČNÍ VÝKRES	